

TUDELA Y VARELA, 3 DORMITORIOS, TERRAZA, ESTAR, DUPLEX, ESTRENO

247.94 m² - San Isidro, Lima

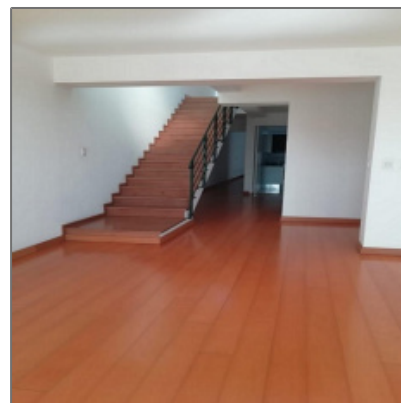
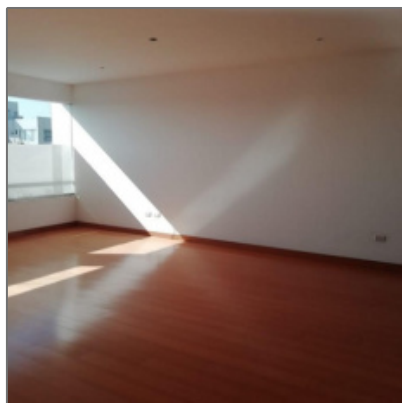

Información [Básica](#)

Área Construida: **247.94 m²**

Area Ocupada: **408.10**

Área del Terreno: **0 m²**

Año de Construcción: **2017**

Mantenimiento: **500**

Precio: **\$880,000**

Tipo de Oferta: **En Venta**

Tipo de Propiedad: **Departamento**

Características

Baños: **2**

Dormitorios: **3**

Medios Baños: **1**

Estacionamientos

Ubicación: **Vista a Calle**

¿Permite mascotas?: **Sí**

Sótano

Deposito: **1**

Cuarto de Servicio: **1**

Baño de Servicio: **1**

Ascensor Directo: **1**

Lavadería: **si**

Baño Incorporado: **1**

En Línea: **1**

Estacionamiento (s): **1**

✓ Terraza

Facilidades

✓ Ascensor

Vecindario

Parque: **5 Minutos**

Ubicación

País: **Perú**

Departamento: **Lima**

Provincia: **Lima**

Distrito: **San Isidro**

Vía: **Tudela y Varela**

Información [del Agente](#)



Fernando Torres Tasso

🔗 www.tassoinmobiliaria.com

☎ 01684-5545

☎ 999-856-077

✉ ftorres@tassoinmobiliaria.com

Telefono - Direccion

Copyright